RUFANDO BOMB NEWS Notícias sem rodeios

Quinta-Feira, 21 de Agosto de 2025

Mãe e irmão de Marília Mendonça param de seguir Maiara e Maraísa nas redes sociais

APÓS RECUSA A TRIBUTO

Redação | Rufando Bombo News

Entretê | Após as cantoras Maiara e Maraisa decidirem não participar do tributo a Marília Mendonça, a mãe da artista falecida em um acidente de avião, Dona Ruth, deixou de seguir a dupla nas redes sociais na terça-feira, 30. Ela também fez uma publicação nos stories, do Instagram, que internautas viram como uma suposta indireta.

"São nos momentos que mais precisamos que descobrimos os verdadeiros amigos, que conhecemos com quem realmente podemos contar", diz o post compartilhado por Ruth.

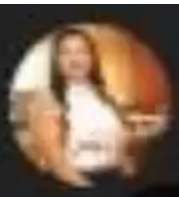

donaruthoficial 12 h

Marília Mendonça · Leã

robsoncunha81

"SÃO NOS MOMENTOS QUE MAIS PRECISAMOS QUE DESCOBRIMOS OS VERDADEIROS AMIGOS E CONHECEMOS COM QUEM REALMENTE PODEMOS CONTAR."

Mais cedo, o irmão de Marília Mendonça, João Gustavo, também parou de seguir a dupla no Instagram.

Em entrevista ao jornalista Léo Dias, ele explicou a decisão. "Sobre eu ter parado de seguir é uma coisa bem óbvia, já fala por si. Mas não quero tirar o foco do evento. Parei de seguir outros artistas que foram travados de participar. Nesse momento a gente vê quem está com a gente, quem abraça, quem quer fazer mesmo que esse legado continue", afirmou.

Ainda conforme fontes do jornalista, a dupla não quis participar do evento porque Maiara não tem condições psicológicas de fazer o show devido à carga emocional de voltar ao palco onde fez uma apresentação com Marília no projeto As Patroas.

O evento This is Marília Mendonça celebrará a carreira da cantora e já anunciou participação de Alok, Ludmilla, Jão, Luísa Sonza, Zé Neto & Cristiano, Murilo Huff, Luiza Martins, Péricles, Xamã e Yasmin Santos. Os shows acontecem em 5 de outubro, no Allianz Parque, em São Paulo.