RUFANDO BOMB NEWS Notícias sem rodeios

Sexta-Feira, 27 de Novembro de 2026

Mulher de 51 anos morre atropelada por caminhão após pular de moto em Cuiabá

Rosiete de Jesus Medeiros saltou do veículo ao se assustar com a proximidade de um caminhão na Avenida V2

Uma mulher de 51 anos, identificada como Rosiete de Jesus Medeiros, perdeu a vida na noite de quarta-feira, 29 de julho, vítima de atropelamento por um veículo de carga no bairro Nova Esperança, em Cuiabá. O incidente deixou a vítima com ferimentos graves, resultando em morte no local do acidente.

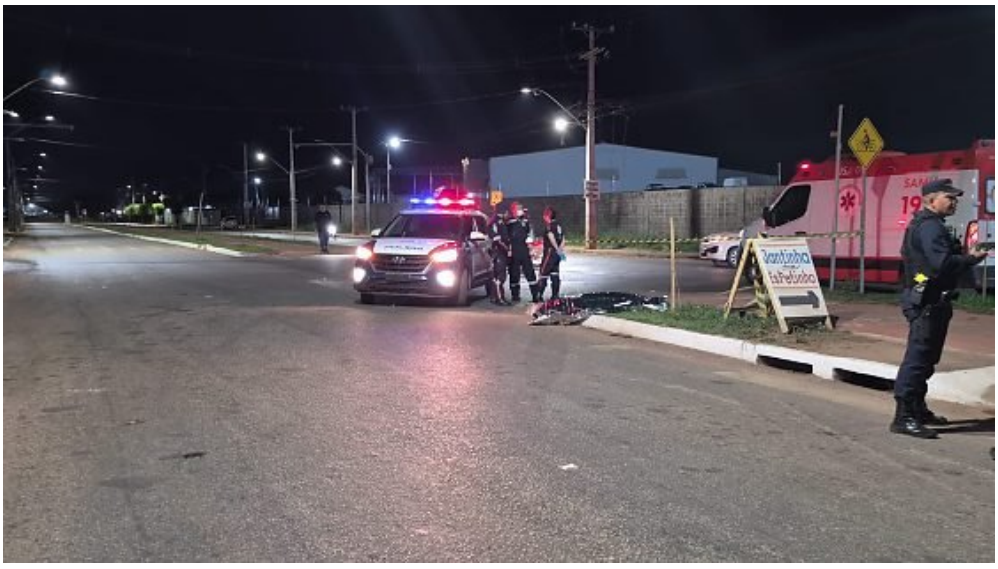

O sinistro ocorreu por volta das 19h30, na Avenida V2. De acordo com relatos colhidos, a mulher era passageira de uma motocicleta quando se viu diante de uma situação de risco iminente, provocada pela aproximação de um caminhão na via.

Tomada pelo susto e receando uma colisão, Rosiete saltou bruscamente da moto, perdendo o equilíbrio e caindo na trajetória do caminhão, que a atingiu em seguida. O veículo de grande porte não conseguiu frear a tempo para evitar o atropelamento.

O Serviço de Atendimento Móvel de Urgência foi acionado imediatamente para o local. Ao chegar, a equipe de paramédicos apenas constatou o óbito, que já havia ocorrido devido à gravidade das lesões sofridas pela vítima.

O corpo de Rosiete de Jesus Medeiros foi recolhido e encaminhado para o Instituto Médico Legal a fim de ser submetido aos procedimentos de necropsia e identificação formal. As autoridades responsáveis pela investigação criminal já iniciaram as apurações sobre as circunstâncias exatas que levaram ao acidente fatal.