RUFANDO BOMB NEWS Notícias sem rodeios

Sexta-Feira, 27 de Novembro de 2026

Semana da Televisão: Crises na Jovem Pan, Reformulações Globais e Despedidas Marcam Bastidores

Confira os principais acontecimentos nos bastidores da TV brasileira entre 20 e 24 de julho

Os bastidores da televisão brasileira registraram momentos intensos entre os dias 20 e 24 de julho. Do caos emocional na Jovem Pan News às mudanças estratégicas em grandes emissoras, passando por celebrações de aniversários e lamentáveis despedidas, o cenário audiovisual do país experimentou uma semana de transformações significativas.

Confira os principais destaques desta movimentada semana televisiva:



A atmosfera na redação da Jovem Pan News ficou tensa e transbordou durante a transmissão ao vivo. Na terça-feira (21/7), a jornalista Márcia Dantas precisou encerrar abruptamente o telejornal "Tempo Real", emocionada e em lágrimas, após desentendimento com Diego Castro, diretor do programa. O conflito escalou a ponto de requerer intervenção da administração superior do canal. Como consequência, Castro foi removido da direção do noticiário, mantendo-se vinculado à emissora após 16 anos de atuação.



O programa dominical "Domingão com Huck" da Rede Globo enfrentará mudanças estruturais importantes. Hélio Vargas, diretor artístico que dedicou 15 anos ao projeto, deixará seu cargo. A transição ocorre amistosamente, com encerramento de contrato previsto para o final de julho. A emissora nomeou Clarissa Lopes para assumir a responsabilidade de conduzir os rumos do programa de Luciano Huck.



O SBT celebra um feito expressivo em sua programação vespertina. O programa "Fofocalizando" completa uma década de exibição contínua, consolidando-se como um dos maiores sucessos da emissora. A atração, originalmente idealizada por Silvio Santos, dedicou toda uma semana para homenagear suas coberturas exclusivas mais memoráveis, contando com a participação de uma plateia animada no estúdio.

A BandNews TV marcou seu vigésimo quinto ano no ar com uma transformação radical. Na quinta-feira (23/7), a emissora revelou um estúdio ultramoderno estrategicamente localizado na entrada da sede do Grupo Bandeirantes em São Paulo, acompanhado de uma reestruturação completa da programação. Os novos focos incluem cobertura de economia, agronegócio, inovação e análises políticas. O jornal "BandNews Hoje" ganhou novos apresentadores em Leandro Stoliar e Thalyta Almeida, além das análises de Antônio Cabrera.

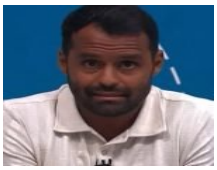

O segmento de esportes digitais enfrentou turbulência com o Canal Goat realizando demissões em massa. Aproximadamente vinte colaboradores foram desligados, com destaque para a dispensa do comentarista Conrado Santana, contratado recentemente. Analistas do mercado antecipam que novos cortes ainda podem ocorrer nos próximos períodos.

A semana encerrou com uma notícia trágica que impactou profundamente a comunidade jornalística. Caíque Verli, profissional de 33 anos que atuava como repórter na TV Gazeta (afiliada da Globo no Espírito Santo), faleceu na quinta-feira (23/7). Natural de Minas Gerais, Verli integrava a equipe desde 2017 e foi encontrado sem vida em sua residência em Vitória após colegas estranharem sua ausência matinal. O Samu e autoridades da Polícia Civil confirmaram o óbito no local.