RUFANDO BOMB NEWS Notícias sem rodeios

Sábado, 28 de Novembro de 2026

Motociclista de 19 anos morre em colisão com bovino na BR-364 em Cuiabá

Gabriel Barbosa Bispo faleceu após bater motocicleta em vaca na Serra de São Vicente; condutor não possuía habilitação

Um jovem de apenas 19 anos, identificado como Gabriel Barbosa Bispo, perdeu a vida na noite de quinta-feira, 16 de julho, vítima de um acidente automobilístico envolvendo sua motocicleta na BR-364, na localidade da Serra de São Vicente, em Cuiabá.

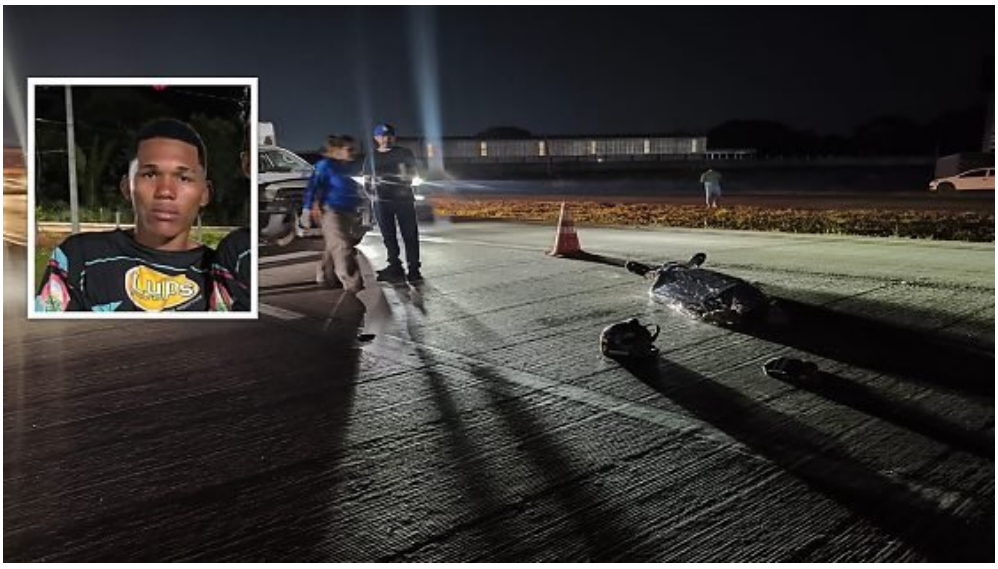

O sinistro ocorreu aproximadamente às 21 horas, nas imediações da Comunidade Olho D'Água, segundo registros das autoridades locais.

Conforme relatos, o jovem se deslocava em direção à sua residência quando um bovino surgiu repentinamente na pista. Sem tempo hábil para evitar o impacto, a motocicleta colidiu violentamente contra o animal.

O choque foi de grande intensidade, provocando o lançamento do condutor para longe do veículo. Devido à gravidade dos ferimentos sustentados, Gabriel não sobreviveu ao acidente, vindo a óbito ainda no local.

Seu corpo foi transportado ao Instituto Médico Legal para realização de exames necroscópicos visando esclarecer as circunstâncias exatas do óbito.

Investigações posteriores revelaram que o motociclista não possuía Carteira Nacional de Habilitação, situação que deverá ser apurada pelas autoridades competentes durante o inquérito do caso.

CONFIRA O VÍDEO DO ACIDENTE: