RUFANDO BOMB NEWS Notícias sem rodeios

Quarta-Feira, 25 de Novembro de 2026

Sinfra avalia proposta de consórcio para obra do túnel no Portão do Inferno

Túnel no portão do inferno

Redação

A Secretaria de Estado de Infraestrutura e Logística (Sinfra-MT) informa que está em fase de análise da proposta da licitação para construção de túnel na região do Portão do Inferno, na MT-251 entre Cuiabá e Chapada dos Guimarães, realizada na segunda-feira (9.3).

A proposta foi feita pelo Consórcio TB-ETEL, formado pelas empresas Toniolo, Busnello e Etel Estudos Técnicos. As próximas etapas do processo licitatório são habilitação e análise de preços.

O projeto prevê a construção de um túnel de 170 metros, em pista de concreto, com acostamento, alternativa mais vantajosa para solucionar os problemas no Portão do Inferno. Entre os fatores levados em conta estão a segurança permanente e menor impacto ambiental e paisagístico.

A contratação será feita de maneira integrada, ou seja, a empresa vencedora da licitação irá elaborar os projetos básicos e executivos, além de executar a obra do túnel.

Segundo o edital, o prazo de execução das obras está estimado em 420 dias, a partir da assinatura da ordem de serviço, sendo o prazo total do contrato previsto para 510 dias.

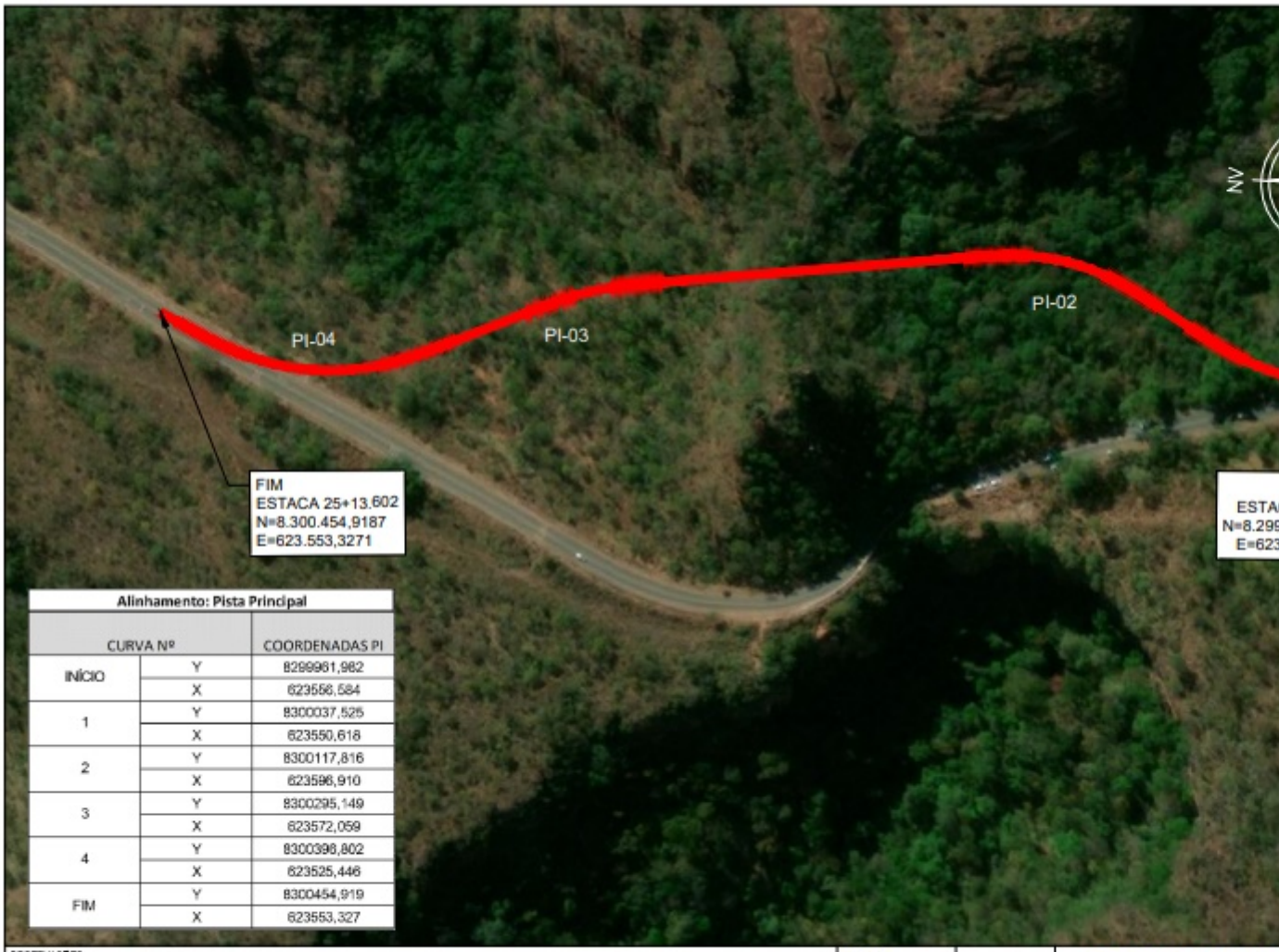

Alinhamento: Pista Principal		
CURVA Nº		COORDENADAS PI
INÍCIO	Y	8299961,982
	X	623556,584
1	Y	8300037,525
	X	623550,618
2	Y	8300117,816
	X	623596,910
3	Y	8300295,149
	X	623572,059
4	Y	8300398,802
	X	623525,446
FIM	Y	8300454,919
	X	623553,327

OBSERVAÇÕES:

TRAÇADO PROPOSTO

PROJETO:

CONSÓRCIO VIA MT

GOVERNO DO ESTA

SECRETARIA DE ESTADO DE INFRA

RODOVIA: MT-020/MT-251

TRECHO: ENTR. MT-351(A)(FIM DUPLICAÇÃO)

SUB-TRECHO: km 48,46

EXTENSÃO: 0,513 Km

TÍTULO:

DIRETRIZ DO TR