

Terça-Feira, 05 de Novembro de 2024

Construção da nova sede do Cermac e MT Hemocentro atinge 45% de execução

Investimentos na saúde

Redação

A nova sede do Centro Estadual de Referência de Média e Alta Complexidades (Cermac) e do MT Hemocentro, em construção em Cuiabá, está com 45% das obras concluídas e deve ser entregue à população no segundo semestre de 2025. O local já recebeu o investimento de R\$ 13,3 milhões da Secretaria de Estado de Saúde (SES-MT), mas o custo total da obra é estimado em R\$ 29,9 milhões.

Na obra, já foram realizados o trabalho de regularização de base e terraplanagem, alvenaria de vedação, reboco, revestimento, execução de vigas baldrame, execução de sapatas, execução de pilares, execução de lajes, concretagem de piso armado, laje e pilares, instalação de telhas metálicas da cobertura, montagem de estrutura metálica (marquises e cobertura), pintura de perfis metálicos, instalação de eletrodutos, instalações hidráulicas e sanitárias, e drenagem de águas pluviais, drenos e calhas.

O Cermac é uma unidade especializada da SES que atua no tratamento ambulatorial de doenças como a hanseníase, diabetes, tuberculose, as Infecções Sexualmente Transmissíveis (ISTs) e hepatites virais. Já o MT Hemocentro, além de ser o único banco de sangue público de Mato Grosso, também é referência no tratamento de doenças do sangue.

“A construção dessas novas sedes é muito importante para a população, porque dará mais conforto aos pacientes que necessitam de unidades totalmente pensadas para o tratamento de doenças como hanseníase, por exemplo. O local será entregue com uma estrutura moderna, adequada e com o nível de qualidade que a população de Mato Grosso merece”, destaca o secretário estadual de Saúde, Juliano Melo.

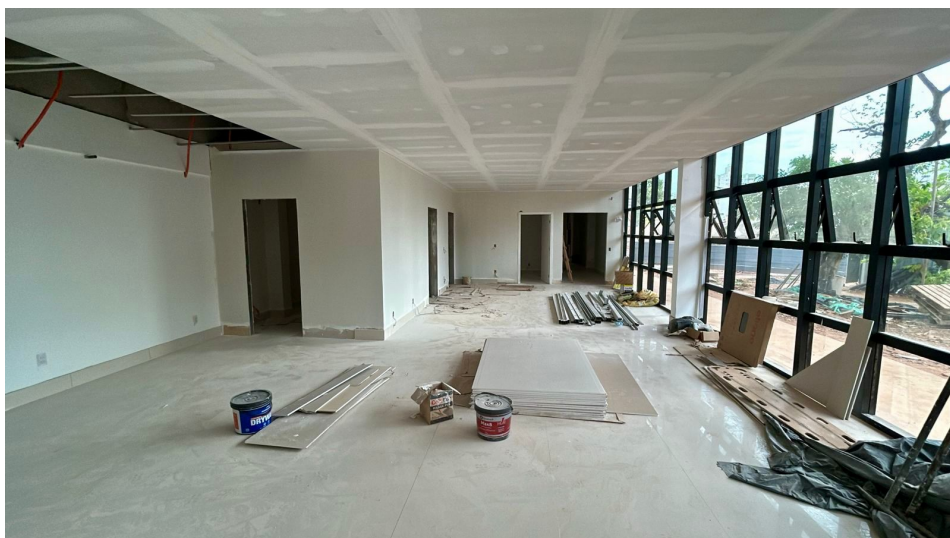

O prédio que receberá o Cermac e o MT Hemocentro funcionava como estrutura do antigo Hospital São Thomé, localizado na Rua Oriente Tenuta, nº 58, no Bairro Consil, em Cuiabá. A obra prevê a ampliação do espaço e terá 5.864,61 m² totais.

Enquanto a construção das unidades está em andamento, os atendimentos seguem normalmente nas sedes atuais, situadas na Rua 13 de junho, nº 1.055, Centro Sul de Cuiabá.

"As equipes de obras da SES trabalham para ofertar um ambiente moderno e acolhedor em todas as unidades de saúde administradas pelo Estado. Com o Cermac e o MT Hemocentro não é diferente. Projetamos unidades mais amplas e modernas, justamente para melhor atender à população", concluiu a secretária adjunta de Obras da SES, Mayara Galvão.

